

# Strategi

## — En fælles platform

Mark Timmerman  
Stursbøl ApS





# MIN BAGGRUND



**2010**

Gymnasium



**2014**

Dalum



**2015**

MT Service



**2020**

ApS dannet

# EJENDOMMEN

- Købt i 1989 med 65 årskøer og 24 hektar
- 580 årskøer
- 370 ungdyr
- Grovfoder 400 hektar
- Melkartofler 30 hektar
- 6 ansatte



# STRATEGI





**Hvorfor have  
en strategi?**

# PROCESSEN

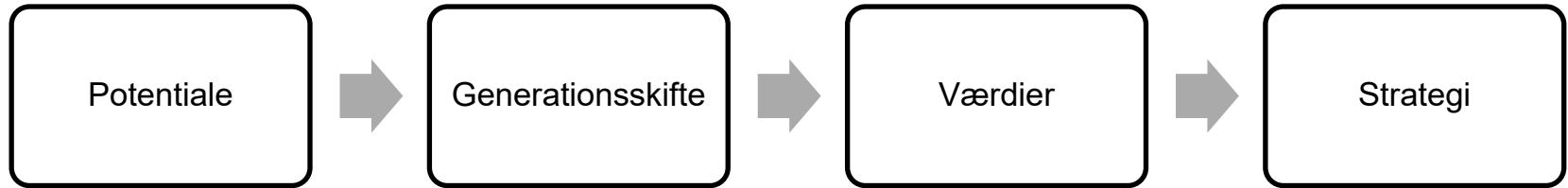

# VÆRDIER



**ÆRLIGHED**



**TILLID**



**UDVIKLING**



A photograph of a modern dairy barn. In the foreground, a black and white cow is standing in a metal stall, facing the camera. It has a yellow identification tag on its ear with the number 06237. In the background, several other cows are visible, also in stalls. The barn has a high ceiling with a corrugated metal roof and wooden beams. The floor is dark and appears to be made of concrete or a similar material. The overall atmosphere is clean and professional.

**Vi vil fremstille kvalitetsfødevarer  
under de bedst mulige forhold for  
mennesker, dyr og natur**



# STRATEGIEN BRUGT I HVERDAGEN



# ONSDAGSMØDER

|         | Monday                         | Tuesday          | Wednesday                     | Thursday                 | Friday | All week           | Service                              |   |
|---------|--------------------------------|------------------|-------------------------------|--------------------------|--------|--------------------|--------------------------------------|---|
| Marlene | Move calfs Earmarks            | Move dog cage    | Wash milk wagon<br>Wash Brown | Earmarks<br>Transponders |        | Ins                |                                      | CLEANING:<br>COSMIN!<br><br>MARLENE<br>ANDREI<br>DEZKER<br>Misha<br>DANN  |
| Jann    | Clean Tavel Station milk stove | Clean shit       | service                       |                          |        | Cut grass<br>straw | straw machine                        |   |
| Dezker  | Service                        | PREMIX           |                               |                          |        | Ins<br>straw       | Mixer<br>(2nd week)                  | <div style="display: flex; justify-content: space-around;"> <div style="border: 1px solid red; padding: 2px;">30</div> <div style="border: 1px solid red; padding: 2px;">10</div> </div> <div style="display: flex; justify-content: space-around;"> <div style="border: 1px solid red; padding: 2px;">15</div> <div style="border: 1px solid red; padding: 2px;">12</div> </div> |
| Andrei  | Service<br>Silo                | Flies (2nd week) |                               | Silo                     |        |                    | All Loaders<br>(2nd week)            |   |
| Misha   |                                | sand             |                               |                          |        | straw<br>Hoof both | Saw wagon<br>(3rd weeks)             | Things to   |
| Cosmin  | Service<br>pump start          | lot              | Dry old<br>Hoof cows          | Wash buckets             |        |                    | scrapers<br>with machine<br>Tractors |   |

$27 \text{ chains} = 100 - 102 = 0$   
 $102 - 104 = 2$   
 $104 - 106 = 4$   
 $106 - = 6$

code easycow: D  
 code computer: P

BIRTHDAYS

Marlene 01

# OVERBLIK

| Mandag<br>12. februar             | Tirsdag<br>13. februar             | Onsdag<br>14. februar             | Torsdag<br>15. februar             | Fredag<br>16. februar              | Lørdag<br>17. februar             | Søndag<br>18. februar             |
|-----------------------------------|------------------------------------|-----------------------------------|------------------------------------|------------------------------------|-----------------------------------|-----------------------------------|
| 03:00 - 10:00<br>● Mykhailo Dysko | 03:00 - 10:00<br>● Cosmin Asaftei  | 03:00 - 12:00<br>● Cosmin Asaftei | 03:00 - 11:00<br>● Cosmin Asaftei  | 03:00 - 09:00<br>● Mykhailo Dysko  | 03:00 - 09:00<br>● Mykhailo Dysko | 03:00 - 09:00<br>● Mykhailo Dysko |
| 04:00 - 11:00<br>● Marlene Jensen | 04:00 - 11:00<br>● Andrei Filip    | 04:00 - 12:00<br>● Mykhailo Dysko | 04:00 - 11:00<br>● Dezker Andersen | 04:00 - 09:00<br>● Dezker Andersen | 04:00 - 09:00<br>● Marlene Jensen | 04:00 - 09:00<br>● Marlene Jensen |
| 12:30 - 19:15<br>● Andrei Filip   | 07:00 - 14:00<br>● Marlene Jensen  | 08:00 - 15:00<br>● Jann Hansen    | 12:30 - 20:15<br>● Jann Hansen     | 12:30 - 20:15<br>● Marlene Jensen  | 14:30 - 19:15<br>● Mykhailo Dysko | 14:30 - 19:15<br>● Mykhailo Dysko |
| 12:30 - 20:15<br>● Jann Hansen    | 08:00 - 15:00<br>● Dezker Andersen | 12:30 - 19:15<br>● Andrei Filip   | 14:30 - 19:15<br>● Andrei Filip    | 14:30 - 19:15<br>● Mykhailo Dysko  | 15:30 - 20:15<br>● Marlene Jensen | 15:30 - 20:15<br>● Marlene Jensen |
|                                   | 12:30 - 19:15<br>● Mykhailo Dysko  | 12:30 - 20:15<br>● Marlene Jensen |                                    |                                    |                                   |                                   |
|                                   | 12:30 - 20:15<br>● Jann Hansen     |                                   |                                    |                                    |                                   |                                   |
|                                   |                                    |                                   |                                    |                                    |                                   |                                   |

2023 = 15400 timer = 26 timer/årsko

# MEDARBEJDERHÅNDBOG

## Indhold

|   |   |
|---|---|
| Forord .....                              | 2 |
| Om Stursbøl ApS.....                      | 2 |
| Strategi for Stursbøl ApS .....           | 2 |
| Værdier for Stursbøl ApS.....             | 2 |
| Formålet med medarbejderhåndbogen .....   | 2 |
| Medarbejderpolitik.....                   | 3 |
| Velkommen til nye medarbejdere.....       | 3 |
| Ledelse .....                             | 3 |
| Medarbejderudviklingssamtaler (MUS) ..... | 4 |
| Løn .....                                 | 4 |
| Arbejdstid .....                          | 4 |
| Merarbejde .....                          | 4 |
| Ferie og feriedage.....                   | 4 |
| Feriefridage.....                         | 4 |
| Fravær.....                               | 5 |
| Sygdom .....                              | 5 |
| Sundhedsforsikring.....                   | 5 |
| Arbejds miljø.....                        | 5 |
| Alkohol, misbrug og rygepolitik.....      | 6 |
| Sikkerhedsudstyr .....                    | 6 |
| Mobiltelefoner og sociale medier .....    | 6 |
| Arbejdstøj/Påklædning.....                | 6 |

# MUS & FASTHOLDELSE

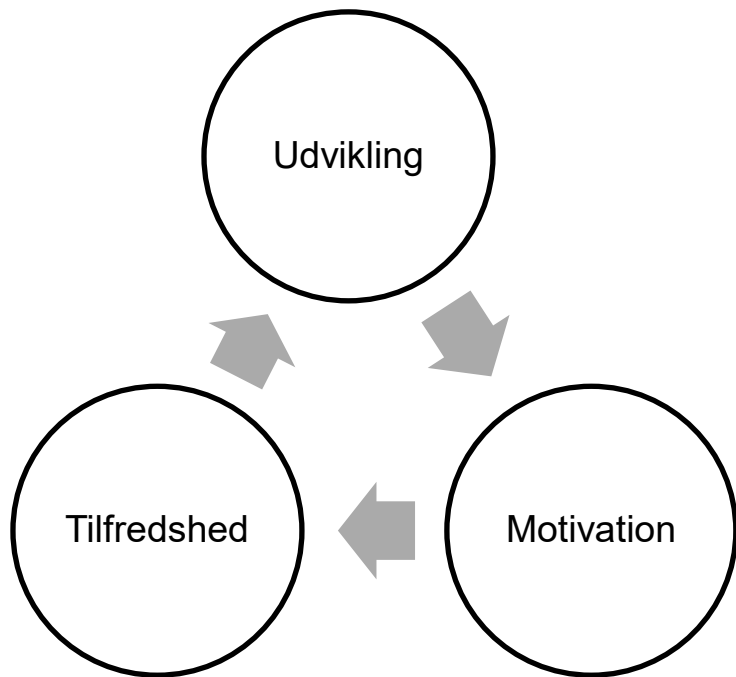

## MEDARBEJDER SØGES



### DU ER:

- Interesseret i kvægdrift
- Mødestabil
- En holdspiller
- Lærenem

### MEDARBEJDER/ ELEV TIL KVÆGGÅRD

Vi har netop bygget ny stald og udvidet mælkeproduktionen og mangler derfor en mere på holdet. Du kommer til at indgå i et team 8, hvor vi er en blanding af faglærte og elever. Vi forventer, at du tager ansvar og har interesse for kvægdrift.

I hverdagen fylder mælkeproduktionen en stor del. Derudover er der også vedligeholdelse/service, markarbejde og andre områder. Vi har forskellige ansvarsområder alt efter kompetencer.

Vi har et godt fællesskab og spiser morgenmad sammen og drøfter sociale og faglige emner. Har du større ambitioner og lever du op til dem, får vi også brug for dig i andre roller på sigt.

For den rette ansøger tilbyder vi en god og stabil arbejdsplads med dygtige kollegaer og med plads til udvikling.

Arbejdsugen er på 37 timer  
Vi arbejder hver 3. weekend

Lyder stillingen som noget for dig ser vi frem til at modtage dit CV og en ansøgning.

Mark Timmerman, Mark\_timmermand@hotmail.com  
Stursbølvej 2, 6560 Sommersted



# Resultat af strategi

## Resultat 2023

- 6.600.000 Kg mælk leveret
- Livsydelse 39.620 kg EKM
- Fremstillingspris 2,67 kr/kg EKM
- 64 point Arla

## Samarbejdspartnere

- Årligt møde





# INSTAGRAM @stursbol

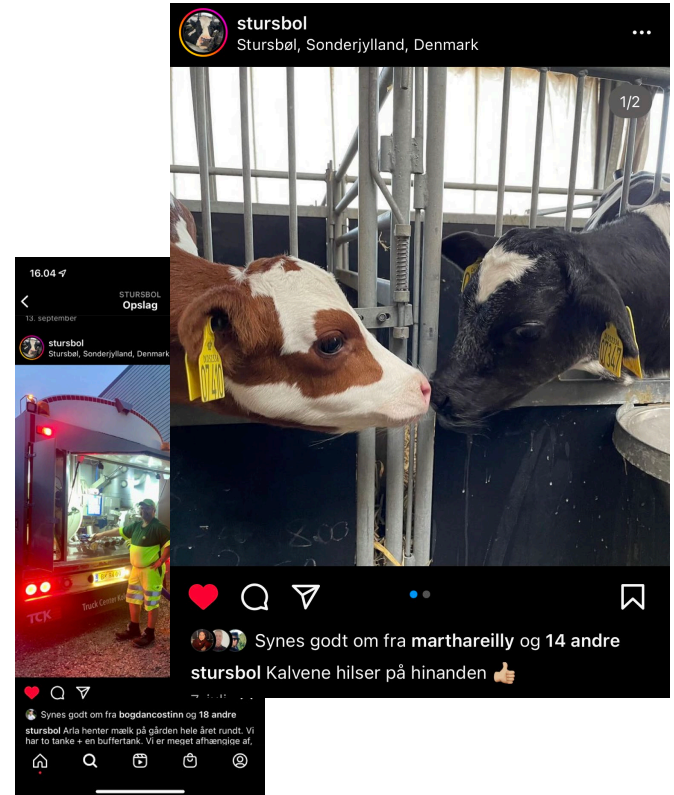
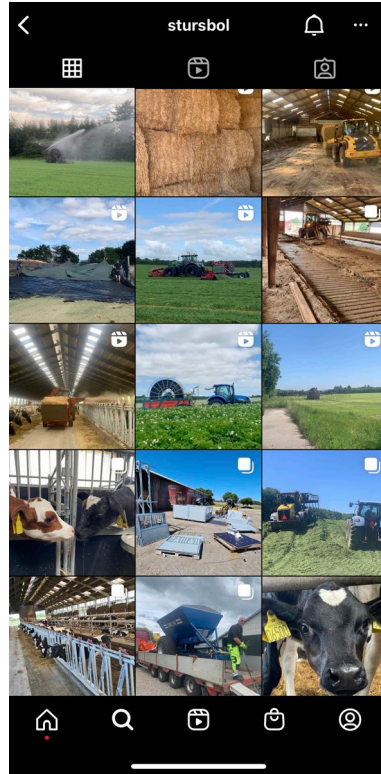
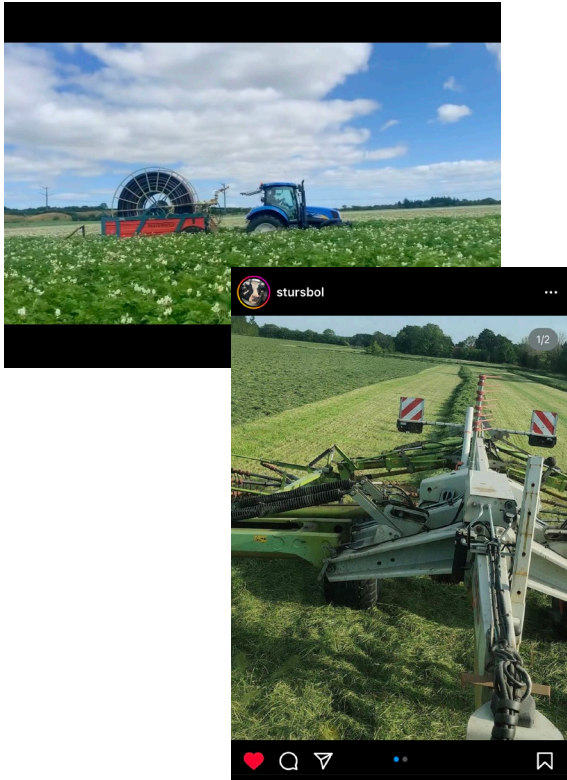

# SPØRGSMÅL

A wide-angle photograph of a large farm complex. The scene features several large, light-colored metal barns with gabled roofs. In the foreground, there is a gravel-covered area and a paved road. A red tractor is parked near one of the barns, and a white car is visible further back. The sky is bright blue with scattered white clouds. The word 'SPØRGSMÅL' is overlaid in large, white, sans-serif capital letters across the center of the image.