



Dyrevelfærdsmærket



Christina Nygaard
Kvægkongressen 2024

Historien om Dyrevelfærdsmærket på kvæg

- Mærket blev etableret i 2017 på gris
- I 2018 kom det på slagtekyllinger
- I 2020 kom mærket på kvæg
 - Et sæt kriterier for mærkning af mælk og mejeriprodukter
 - Et sæt kriterier for mærkning af kalve- og oksekød

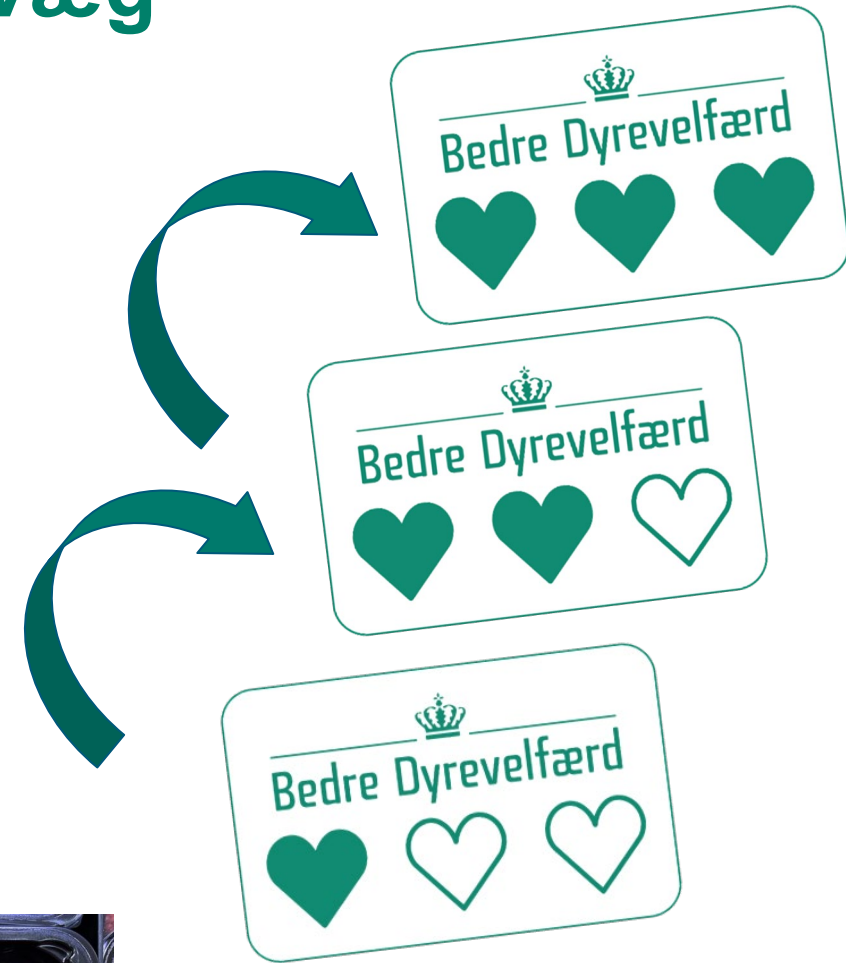

Udviklingen af antal kvægbesætninger

fra 2020-2023
(pr. 1. januar 2024)



I alt 2024 kvægbesætninger



Kød

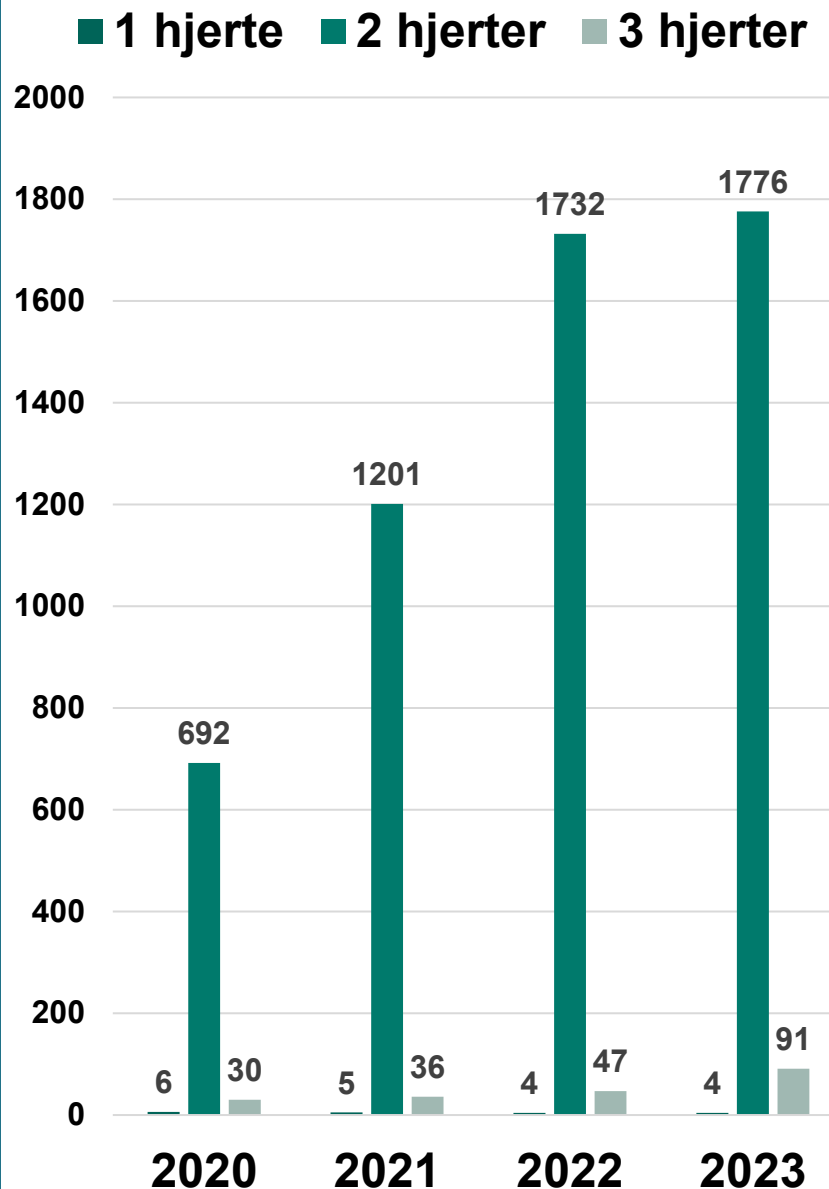

Mælk

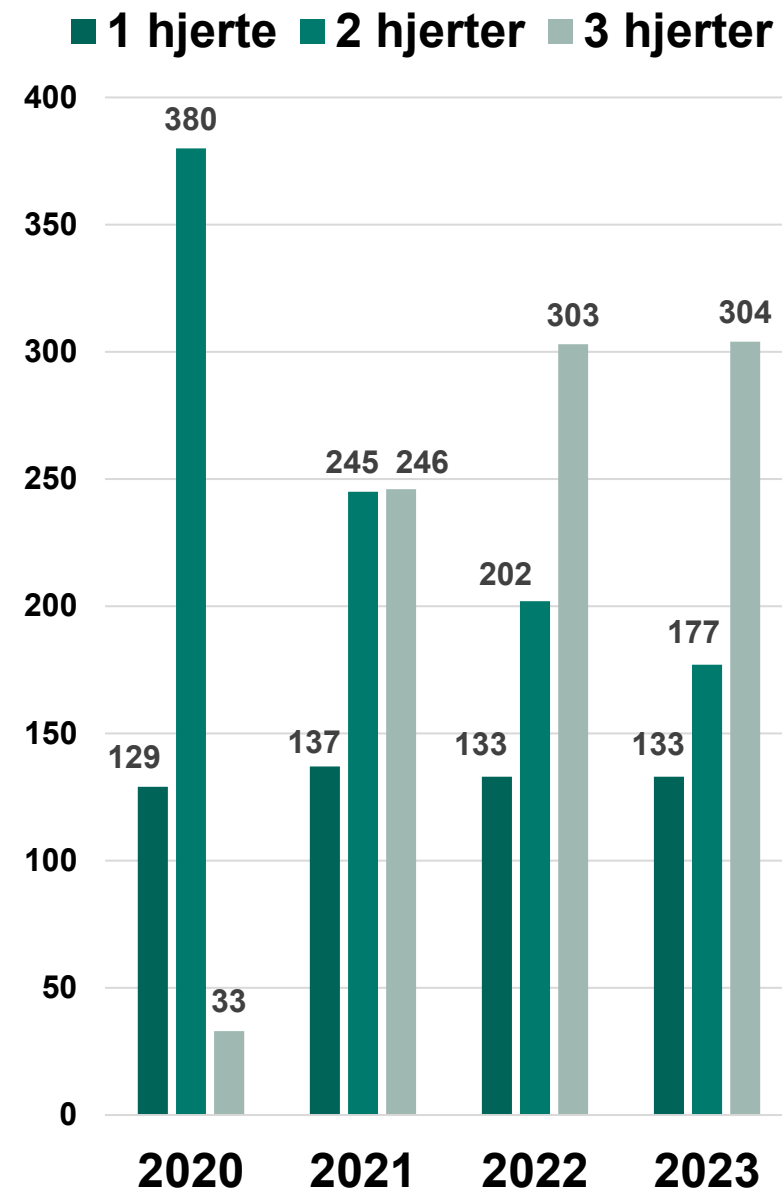

Hvorfor ændre kriterierne nu ?



Ministeriet for Fødevarer,
Landbrug og Fiskeri
Fødevarestyrelsen

Baggrund

Har yderligere krav end den generelle dyrevelfærdslovgivning

Indhentes af generelle krav for malkekøer og afkom heraf

Hvilke krav?

Arealkrav

Ko og kalv-tid ved kælvning

Vilkår

Bedre dyrevelfærd for så mange dyr som muligt

Forsætter markedsdrevet dyrevelfærd

Sikrer forsat trappen mellem vores 3 niveauer

Træder i kraft
1. juli 2024



Kriterier for besætninger, der producerer kød i dag

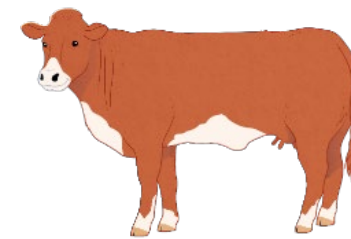

Kriterier for besætninger, der producerer kød	1 hjerte	2 hjerte	3 hjerte
Forbud mod aflivning af raske kalve	Ja		
Grovfoder	Grovfoder - strøelse er ikke grovfoder.		
Smertelindring	Ja		
Handlingsplan vedr. dødelighed i besætningen	Ja		
Transport til slagtning	Højst 8 timer		
Forbud mod bindestald	Ja		
Forbud mod fuldspalter	Ja		
Lejearealets udformning	Tørt, bekvemt og rent	Strøelse	
Opstaldning af kalve	Kalve må ikke enkelt opstaldes, fra de er 7 dage gamle		
Arealkrav	Ja - mere	Ja - endnu mere	
Kalvens tid sammen med koen efter kælvning	Minimum 12 timer		Minimum 12 uger
Mælkefodring	8 uger	10 uger	12 uger ved at patte sin mor
Adgang til græsareal			Ja

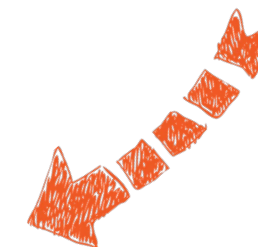

Kriterier for besætninger, der producerer mælk i dag

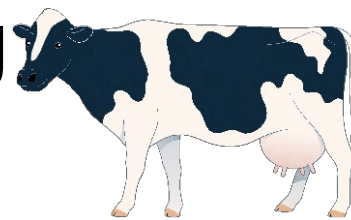

Kriterier for besætninger, der producerer mælk	♥	♥♥	♥♥♥
Forbud mod aflivning af raske kalve	Ja		
Grovfoder	Grovfoder - strøelse er ikke grovfoder.		
Smertelindring	Ja		
Handlingsplan vedr. dødelighed i besætningen	Ja		
Transport til slagtning	Højst 8 timer		
Forbud mod bindestald	Ja		
Forbud mod fuldspalter	Ja		
Lejearealets udformning	Tørt, bekvemt og rent	Strøelse	
Opstaldning af kalve	Kalve må ikke enkelt opstaldes, fra de er 7 dage gamle		
Arealkrav		Ja - mere	Ja - endnu mere
Kalvens tid sammen med koen efter kælvning	Minimum 12 timer		Minimum 24 timer
Mælkefodring	8 uger	10 uger	12 uger
Adgang til udearealer/græsareal		Ja for køerne (øvrige udearealer)	Ja



Markerer forskellene mellem de to sæt kriterier for hhv. kød og mælk

Forslag til ét sæt kvægkriterier



Ministeriet for Fødevarer,
Landbrug og Fiskeri
Fødevestyrelsen



Forslag til ét sæt kriterier for kvæg i Dyrevelfærdsmærket

Kriterier for kvægbesætninger			
Forbud mod aflivning af raske kalve	Ja, forbud mod unødvendig aflivning		
Grovfoder	Frisk stråfoder (ikke strøelse) eller grovfoder af god kvalitet i mindst 20 timer af døgnet		
Smertelindring	Ja, ved behandlingskrævende lidelser		
Handlingsplan vedr. dødelighed i besætningen	<ul style="list-style-type: none">• Handlingsplan, der er opdateret (1/2 år).• Grænseværdi over 24 måneders periode for kalve på 10 pct. og køer på 8 pct.• Registrering (og afvigelser) af afgangsårsager og livslængde for køer.• Krav for nye besætninger, der vil med i ordningen om overholdelse af grænseværdi inden ansøgning <p><i>Grænseværdierne træder først i kraft 1. juli 2026</i></p>		
Transport til slagtning	Højst 8 timer		
Forbud mod bindestald	Ja		
Forbud mod fuldspalter	Ja		

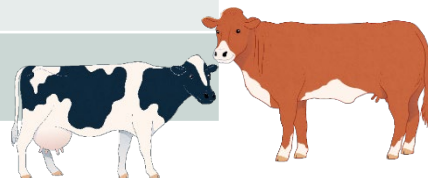
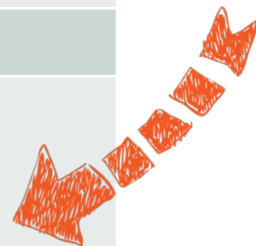

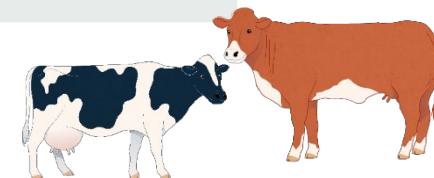

Fortsat udkast til nyt sæt kriterier for kvægbesætninger

Kriterier for kvæg besætninger	❤️	❤️❤️	❤️❤️❤️
Lejearealets udformning	Tørt, bekvemt og rent	Strøelse	
Opstaldning af kalve	<ul style="list-style-type: none">• Kalve må ikke opstaldes enkeltvis fra de er 7 dage gamle.• Kalve og ungdyr over 150 kg, der holdes i sengebåsestald, skal have mindst en sengebås pr. dyr.• Kalve skal opstaldes i homogene grupper, det vil sige uden (unødig) sammenblanding.	<ul style="list-style-type: none">• Kalve under 4 mdr. skal opstaldes på velstrøet hvileareal.• Kalve under 4 mdr. må ikke opstaldes i sengebåsestald.	





Fortsat udkast til nyt sæt kriterier for kvægbesætninger

Kriterier for kvægbesætninger																													
Mælkefodring	<p>Mindst 8 uger (2 gange dagligt)</p>	<p>Mindst 10 uger (2 gange dagligt)</p>	<p>Mindst 12 uger ved at patte eller via pattespand (2 gange dagligt)</p>																										
Arealkrav	<table border="1" data-bbox="580 882 871 1182"> <tr> <td>60 - 100 kg</td> <td>100- 150 kg</td> </tr> <tr> <td>1,8</td> <td>2,2</td> </tr> </table> <p>Dog mindst 1,0 m² pr. 100 kg ved dyr over 540 kg</p>	60 - 100 kg	100- 150 kg	1,8	2,2	<table border="1" data-bbox="1001 886 1837 1182"> <tr> <td>100-150 kg</td> <td>150-200 kg</td> <td>200-300 kg</td> <td>300-400 kg</td> <td>400-500 kg</td> <td>> 500kg</td> </tr> <tr> <td>2,4</td> <td>2,8</td> <td>3,4</td> <td>4,2</td> <td>4,8</td> <td>5,4</td> </tr> </table> <p>Totalareal pr. malkeko på 6 m² i stald</p>	100-150 kg	150-200 kg	200-300 kg	300-400 kg	400-500 kg	> 500kg	2,4	2,8	3,4	4,2	4,8	5,4	<table border="1" data-bbox="1905 886 2461 1182"> <tr> <td>100-150 kg</td> <td>150-200 kg</td> <td>200-300 kg</td> <td>300-350 kg</td> <td>350-500 kg</td> </tr> <tr> <td>2,5</td> <td>3,0</td> <td>4,0</td> <td>4,2</td> <td>5,0</td> </tr> </table> <p>Totalareal pr. malkeko på 6,6 m² for små racer og 8,0 m² for store racer (2,0 m² kan være udeareal)</p>	100-150 kg	150-200 kg	200-300 kg	300-350 kg	350-500 kg	2,5	3,0	4,0	4,2	5,0
60 - 100 kg	100- 150 kg																												
1,8	2,2																												
100-150 kg	150-200 kg	200-300 kg	300-400 kg	400-500 kg	> 500kg																								
2,4	2,8	3,4	4,2	4,8	5,4																								
100-150 kg	150-200 kg	200-300 kg	300-350 kg	350-500 kg																									
2,5	3,0	4,0	4,2	5,0																									

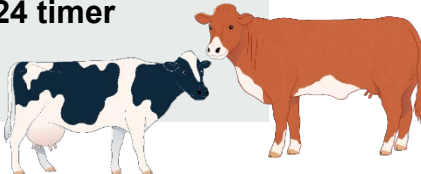

Kriterier for kvægbesætninger	❤️	❤️❤️	❤️❤️❤️
Adgang til udearealer/græsareal		<ul style="list-style-type: none"> • Kviekalve, <i>dog ikke slagtekalve</i> fra 4-6 mdr., skal have adgang til udendørsareal fra 1. maj til 1. sep. • Kvier, <i>dog ikke slagtedyr</i> over 6 mdr., skal have adgang til udendørsareal fra 1. maj til 1. nov. • Køer skal have adgang til græsarealer i minimum 150 dage fra 1. apr. til 1. nov. <p><u>Undtaget er</u></p> <ul style="list-style-type: none"> • Enkelte dyr kan holdes på stald i kortere periode (løbning, inseminering mm.) 	<ul style="list-style-type: none"> • Alle dyr over 4 mdr. skal have adgang til græsarealer fra 1. maj-1. nov. <p><u>Undtaget er</u></p> <ul style="list-style-type: none"> • Kalve over 4 mdr. der udbindes fra 1. maj til 1. sep. • Tyre over 12 mdr., hvis de har permanent adgang til løbegård.
Kalvens tid sammen med koen efter kælvning			<p>Minimum 24 timer</p> 

Kort opsummering og tidsplan for forslaget

- Fra 2 til 1 sæt kriterier for kvæg 
- Arealkrav
 - En øgning for yngre dyr/vægtklasser
- Fokus på kalvene
 - deres opstaldning
 - Mælkefodringen på 
- Grænseværdier for dødelighed
 - For køer og kalve over 24 mdr. periode
 - fra 1. juli 2026

Det nye sæt kriterier forudsætter en ændring af bekendtgørelsen om Dyrevelfærdsmærket

- Udkastet til ny bekendtgørelse er i offentlig høring (Høringsportalen.dk) nu - *indtil 22. marts 2024*
- Udkastet notificeres samtidig i EU
- **DER KAN SKE JUSTERINGER AF KRAVENE**

➤ **Den nye bekendtgørelse skal træde i kraft 1. juli 2024**





Tak for
opmærksomheden

DYREVELFÆRDSMÆRKET I ARLA

Kvægkongres februar 2024
Keld Herstad



ARLAS OVERORDNEDE MÆLKETYPER

Dyrevelfærdsmærket sikrer differentiering og gradueret dyrevelfærd ovenpå Arlagården®

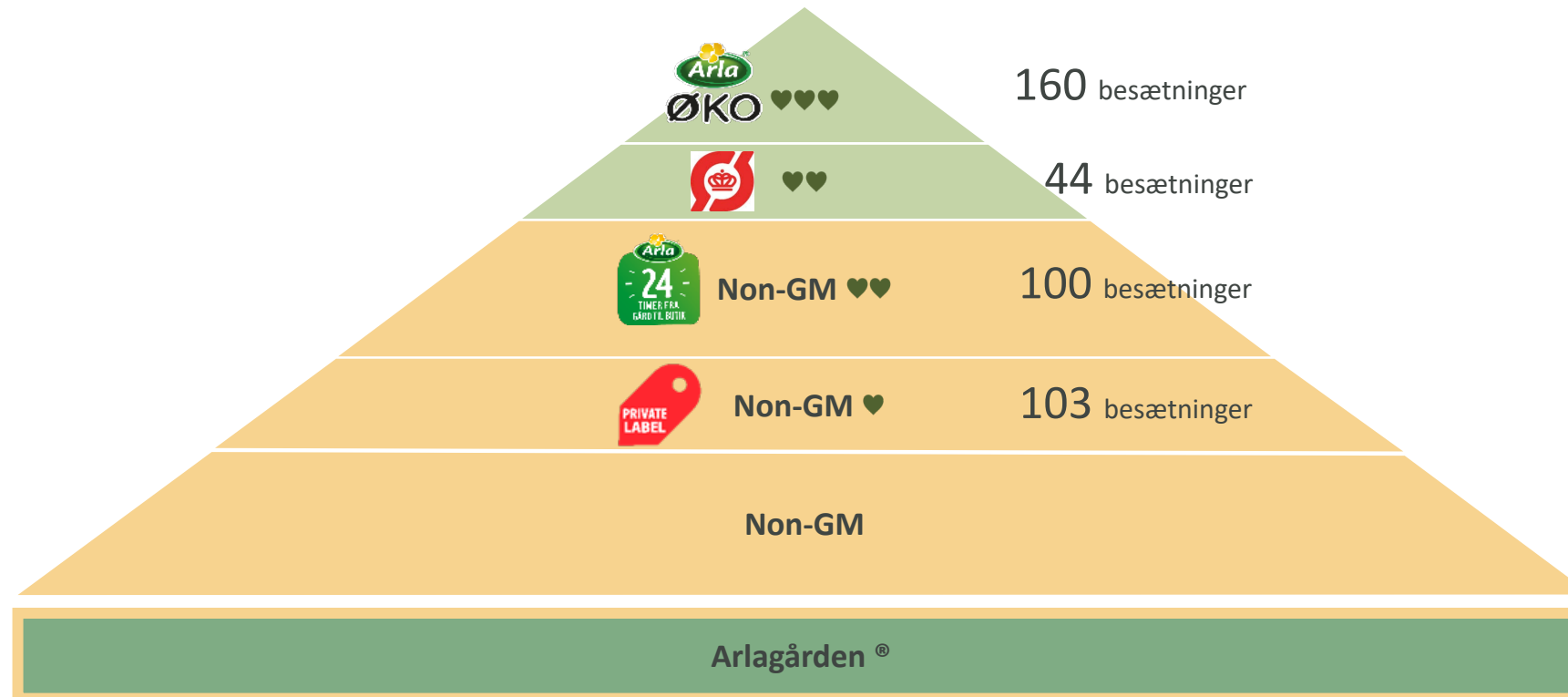

DYREVELFÆRDSMÆRKET I ARLA



- Arla 1 hjerte
- Arla 2 hjerte (konv)
- Arla 2 hjerte (øko)
- Arla 3 hjerte (øko)

Arlas samlede mælkepulje med dyrevelfærdsmerkets hjerter
- ca. 1 mia.kg. fordelt på 407 besætninger

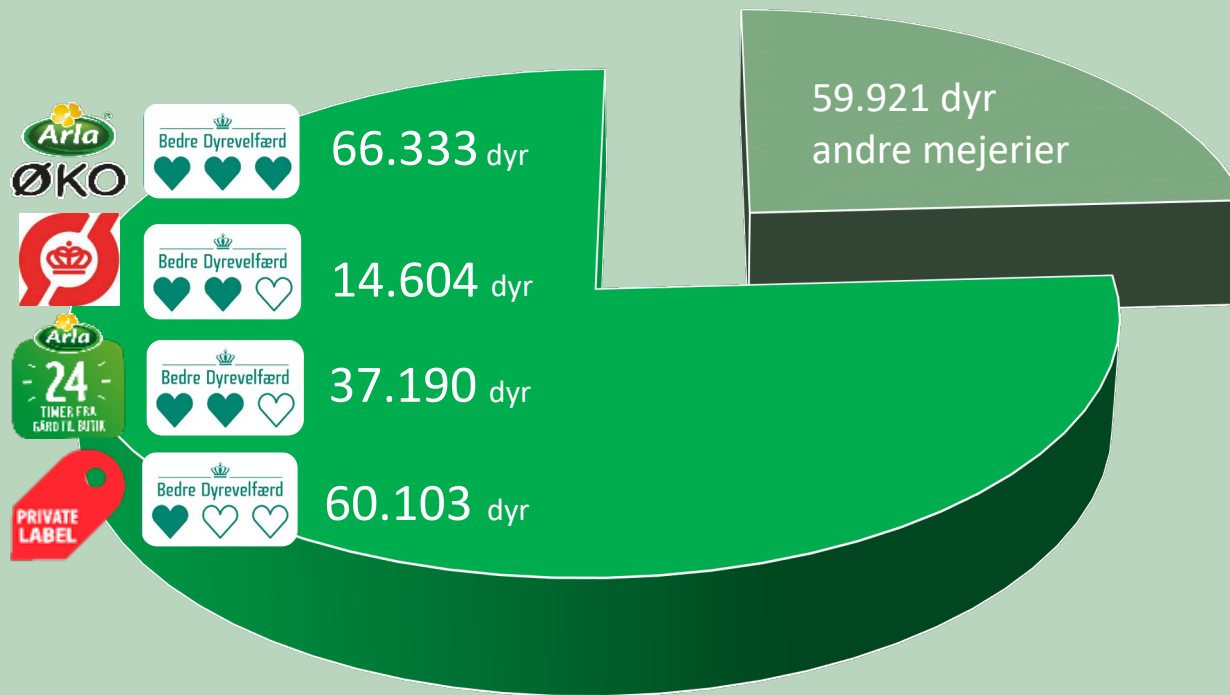

DYREVELFÆRDSMÆRKET I ARLA

407 Arla - besætninger har
Dyrevelfærdsmærket med mælk

Ca. **96.000** køer med opdræt har fået
et løft i dyrevelfærden.

Tal fra CHR

10.000kg mælk/ko

HJERTERNE BRINGER STOR VÆRDI TIL KATEGORIEN OG SIKRER DIFFERENTIERING MOD PRIVATE LABEL MÆLK

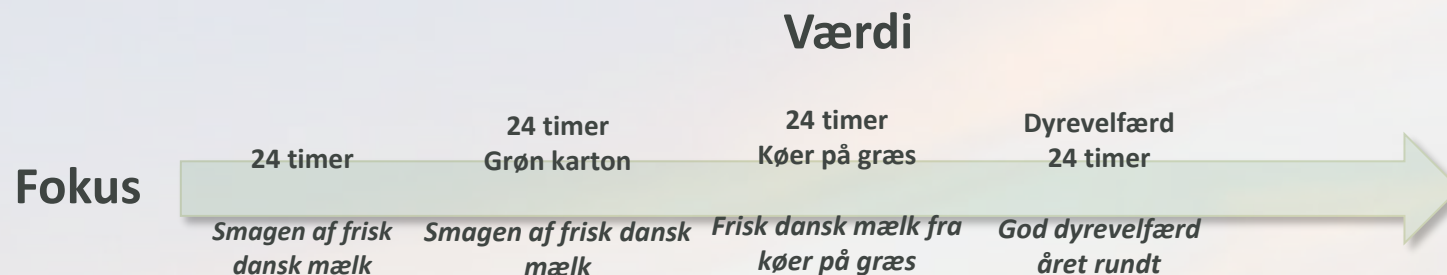

- 24 timer/friskhed
- Dyrevelfærd
- Klima

2016



2018



2019



2020



1.6.2023



ARLA 24 er et af vores talerør til forbrugerne – og det er vigtigt at Arla 24 er med til at vise at vi gør noget

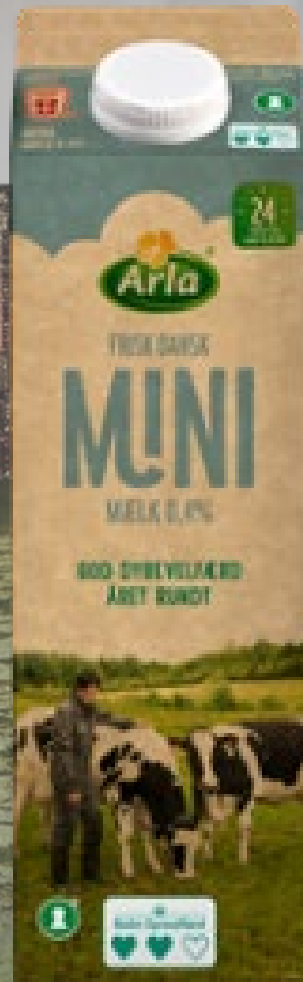



**NÅR DANSKERNE BLIVER
BEDT OM IDENTIFICERE
BÆREDYGTIGE
PRODUKTER KOMMER
DYREVELFÆRD IND PÅ
EN 7. PLADS!**

HVAD DEFINERE GENERELT ET BÆREDYGTIGT PRODUKT?

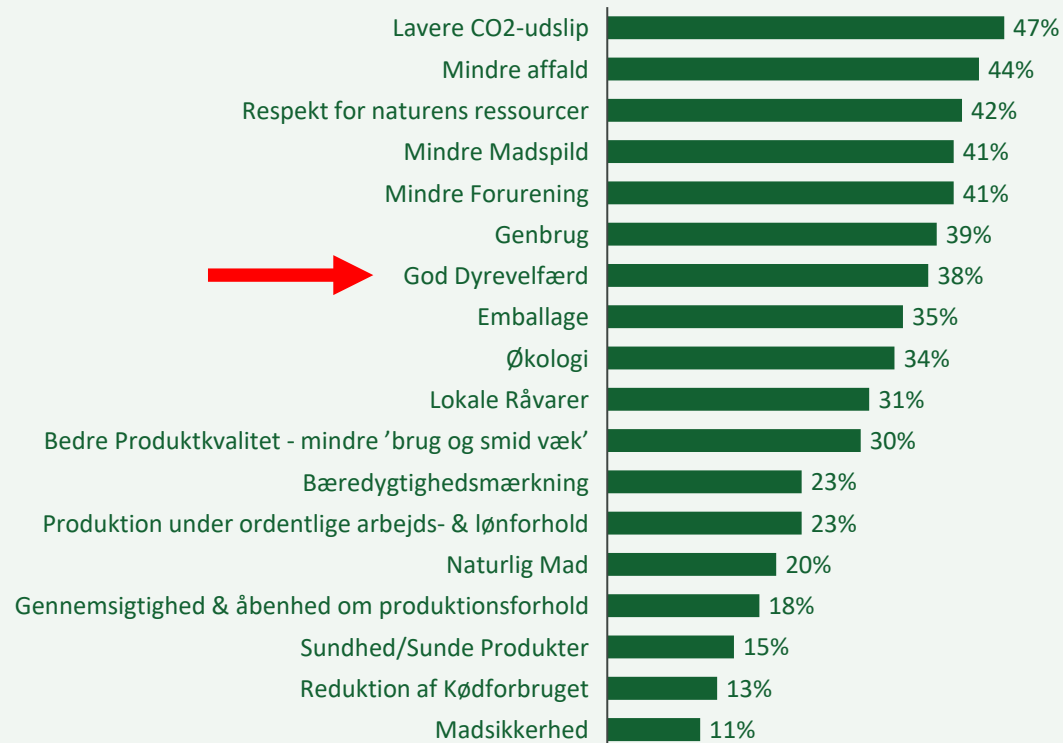

TOP 5: SKIFTEDE NÅR FORBRUGEREN BLEV BEDT OM AT LAVE DERES EGEN PRIORITERING

Oprindelig prioritering:

1.  Lavere CO2 aftryk
2.  Mindre affald
3.  Respekt for naturens ressourcer
4.  Mindre madspild
5.  Mindre forurening

Personlig vigtigst:



1.  God Dyrevelfærd
2.  Respekt for naturens ressourcer
3.  Lavere CO2 aftryk
4.  Mindre madspild
5.  Økologi

Source: Aim Create 2022

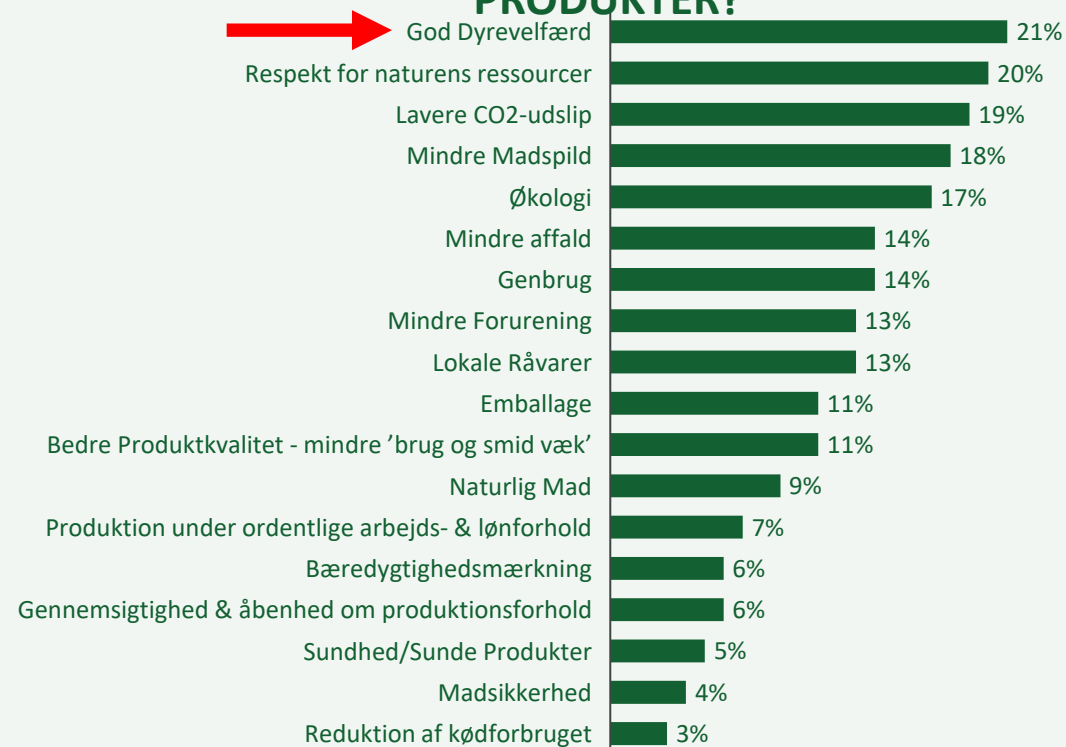
HVAD ER MEST VIGTIGT, HVIS DU VÆLGER BLANDT BÆREDYGTIGE PRODUKTER?



NY VERSION AF ARLA 24 MED TO HJERTER

KATEGORI	KRAV
 DYREVELFÆRD	<ul style="list-style-type: none">• A24 landmænd opfylder allerede i dag Dyrevelfærdsmærket med to hjerter, f.eks. ved at sikre, at køerne har adgang til græsning• Udover nuværende og kommende FVST krav, indtræder pr. 1.4.2024 forbud mod eksport af kalve under tre måneder
 KLIMA	<p>For at sikre, at A24-landmænd går i front på klimatiltag, stilles følgende krav:</p> <ul style="list-style-type: none">• Alle A24 udfører klimatjek• Minimums grænse for point i tillægs modellen• Alle A24 landmænd bruger vedvarende elektricitet• Alle A24 landmænd foretager foderovervågning
 KLIMA REJSEN	<ul style="list-style-type: none">• Kravene til minimums grænsen sættes for at sikre A24 som gruppe, i gennemsnit, er forrest på tillægspoint

DYREVELFÆRDSMÆRKET I ARLA

80% af Arlas økologiske mælk er med tre hjerter nu

1. september 2025 har alle Arla-økologer tre hjerter



■ Arla 3 hjerte (øko)



ARLA ER GLADE FOR MÆRKET



VI FORTSÆTTER MED AT TILFØJE VÆRDI TIL DE
PRODUKTER SOM HAR DYREVELFÆRDSMÆRKET SOM
PLATFORM



TAK





Danish Crown

Dansk Velfærds- kalv



Bedre Dyrevelfærd





Dansk velfærdskalv

50%
mindre CO₂
2015-2030

100%
DANSK

Fodres med
**Sundt &
Naturligt**
grovfoder

Kort
transport
af
dyrene

Mild smag

Fra særligt udvalgte
kalve

Uafhængig
KONTROL

MERE
PLADS

Kalvene
GÅR I LØSDRIFT

Kalvene tilses af
DYRLÆGE





Danish Crown

Dansk Velfærds- kalv



Gryderetter

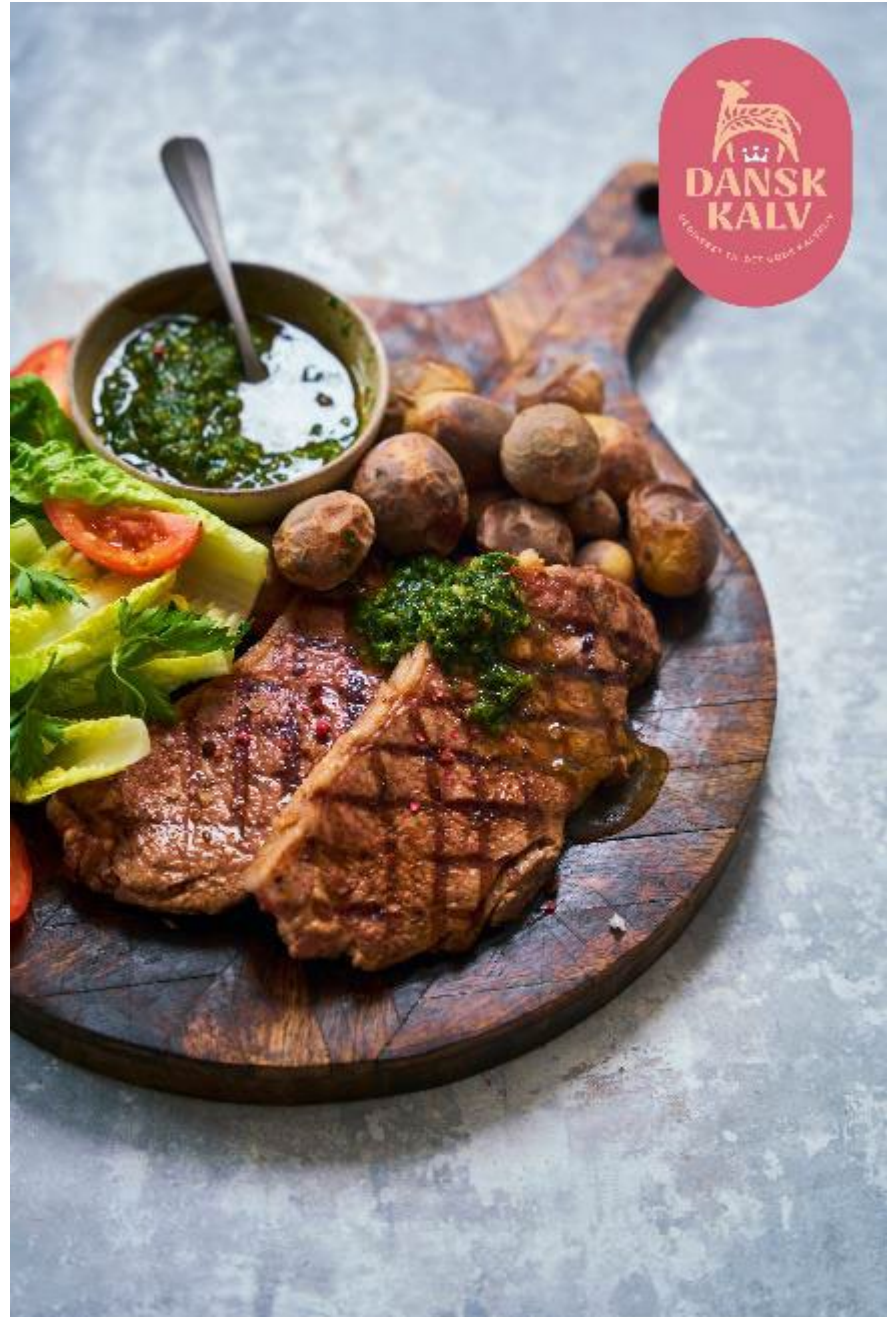







Danish Crown

Burger BOOST

Løft smagen til nye højder

Smoky Twist





Danish Crown

Dansk Velfærds- kalv



03675

DK021270
03684

DK021270
03684



Bedre Dyrevelfærd



Danish Crown

• Gastro Kalv™ •



Danish Crown

Dansk Velfærds kalv

Bedre Døsvelfærd
Jægers LøseVelfærd



Danish Crown

Dansk Velfærds kalv

Bedre Døsvelfærd
Jægers LøseVelfærd

Danish Crown
· Gastro Kalv ·



Bedre Døsvelfærd
Jægers LøseVelfærd

100% DANSK
KALVEKØD FRA
KRYDSNINGSKVÆG

SÆRLIG UDVALGTE KALVE
SIKRER SAMME RESULTAT
HVER GANG

ENESTÅENDE MØRHED
OG UOVERTRUFFEN
SMAG

TO GRØNNE HJERTER
PÅ DYREVELFÆRDS-
MÆRKET





Danish Crown Beef vinder guldmedaljer i World Steak Challenge

Der er nu drysset mere stjernestøv ud over bøfferne fra Danish Crown Beef. Til World Steak Challenge, hvor prisoverrækkelsen sker i november i London, har Danish Crown Beef vundet 9 guldmedaljer med konceptet Norland, som stillede op i kategorierne ribeye, sirloin og mørbrad. Også Danish Veal fik flotte udmærkelser med flere sølvmedaljer i de tre kategorier.

Det er første gang, at Danish Crown Beef stiller op i konkurrencen med Danish Veal, som for nylig har gennemgået en relancering af Dansk Kalv på eksportmarkederne. Det er også baggrunden for, at Danish Crown Beef havde konceptet med i konkurrencen, da det er det et stort ønske at vise dansk kalvekød frem og en unik mulighed for at få brandet, at dansk kalvekød er et kvalitetsprodukt.

Norland var også med i konkurrencen i 2022, hvor konceptet ligeledes vandt ni guldmedaljer. Danish Crown Beef lancerede Norland i efteråret 2022, og har altså begge år høstet mange medaljer for den særlige kvalitet. Fundamentet i Norland er baseret på kvier i alderen 18-42 måneder, hvor Danish Crowns erfarne slagtere og fagfolk udvælger de bedste udkæringer med den påkrævede form og marmorering. Herefter modnes kødet før videre distribution for at sikre den optimale kvalitet.

CEO i Danish Crown Beef, Finn Klostermann, er meget stolt over priserne til World Steak Challenge 2023.

Det betyder noget helt særligt for os at få denne flotte anerkendelse fra en stærk, faglig jury. Vi er stolte af, at vi igen kan tage guld for vores stærke koncepter og brands. Det fortæller os, at vi er på helt rette vej, når vi kontinuerligt arbejder med innovation, produktudvikling og markedsføring af kvalitetsoksekød, siger Finn Klostermann.



Nuværende kunder

**REMA
1000**

Dagrofa

COOP

salling group



Fremtidens kunder og muligheder



Salgsudviklingen af Velfærdskalv



Forventninger
2024

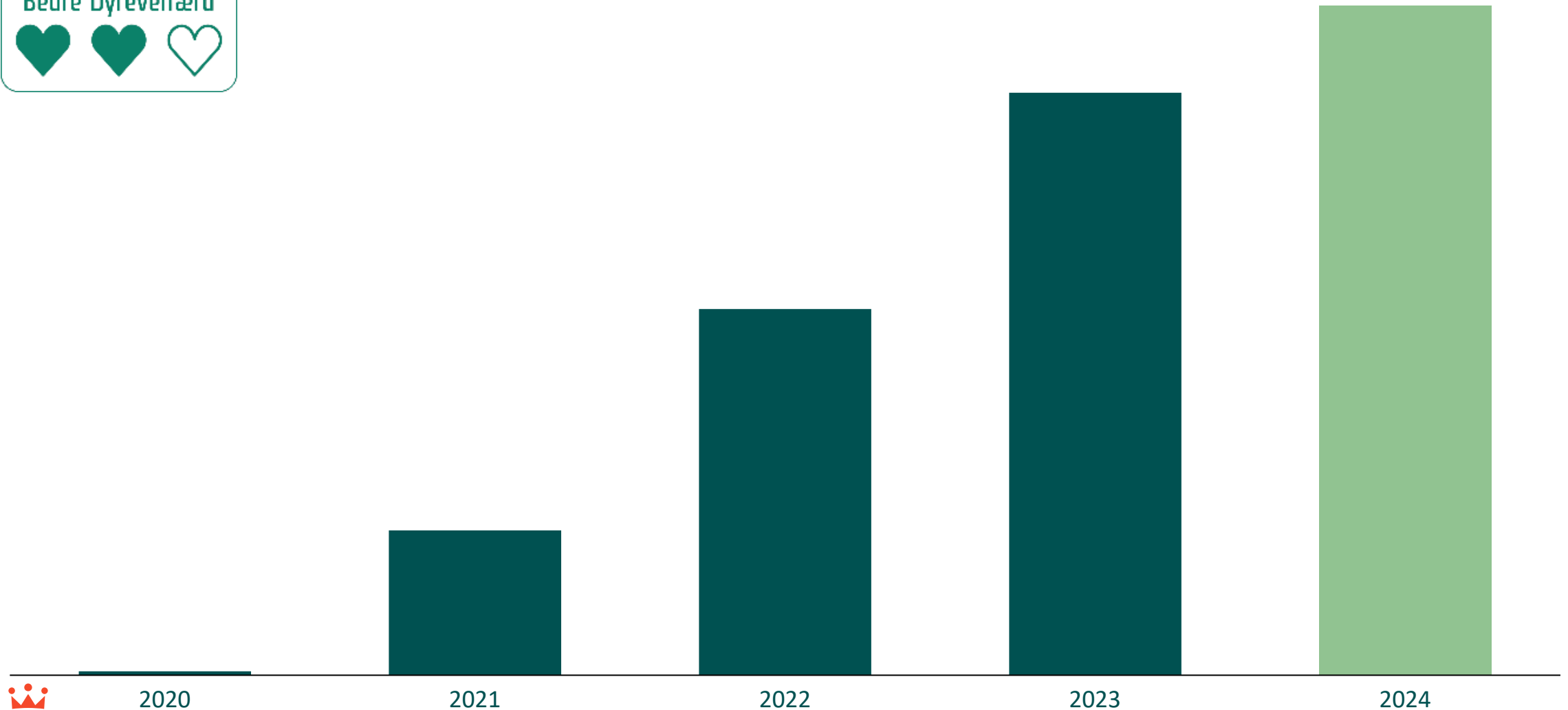

2020

2021

2022

2023

2024



Ministeriet for Fødevarer,
Landbrug og Fiskeri

Forbrugere tænker på dyrevelfærd i
supermarkedet

**7 ud af 10 danskere går op i dyrevelfærd,
når de køber fødevarer**



På græs om
sommeren



Bedre
dyrevelfærd



Dansk
produceret







Danish Crown

Tak